

Températures semi-horaires de la Station Météo NetAtmo - Aix en Pce - 43°31'46.9"N 5°24'12.8"E - altitude 197m

°C moyen											
	Janv	Févr	Mars	Avril	Mai	Juin	juille	août	Sept	Oct.	Nov. Déc.
2016	7	6,55	8,36	12,62	15,99	21,05	23,58	22,55	19,43	13,43	9,35 5,21
2017	2,55	7,91	9,82	11,57	15,94	20,46	23,63	23,02	15,41	14,14	6,94 3,08
2018	7,91	2,68	7,71	14,83	10,5	15,5	20,2	23,9	18,6	14,2	9,3 5,3
2019	1,89	5,6	10,49	11,83	14,71	24,01	24,21	22,43	18,11	14,98	7,32 6,93
2020											
2021											
2022											

°C Max											
	Janv	Févr	Mars	Avril	Mai	Juin	juille	août	Sept	Oct.	Nov. Déc.
2016	15,6	17,3	20,0	22,9	30,0	32,7	35,8	31,1	31,0	21,8	17,9 17,1
2017	13,4	17,9	22,4	23,3	29,9	35,3	37,8	37,1	28,8	24,8	18,6 13,4
2018	16,4	14,6	18,6	26,5	27,3	31,6	34,3	35,7	29,2	25,4	26,4 15,4
2019	12,7	23,3	26,4	23,3	26,3	41,6	33,6	32,7	30,4	24,6	18,8 15,0
2020											
2021											
2022											

	°C Min											
2016	-1,8	-1,9	-2,7	1,0	2,8	10,9	11,3	13,9	10,9	3,4	0,8	-4,9
2017	-9,4	-0,7	-1,8	1,2	3,1	8,9	11,5	11,9	5,0	1,8	-2,8	-6,4
2018	-1,7	-5,7	-3,4	2,5	5,8	12,2	14,0	11,0	9,7	4,8	-1,3	-5,7
2019	-6,7	-4,0	-0,8	-0,9	2,7	8,5	14,5	13,4	7,8	5,5	-1,4	-1,4
2020												
2021												
2022												

Max-Min moyen											
	Janv	Févr	Mars	Avril	Mai	Juin	juille	août	Sept	Oct.	Nov. Déc.
2016	7,3	8,12	10,48	10,42	13,16	12,72	23,59	22,45	10,2	8,83	7,21 10,53
2017	9,72	8,94	9,27	13,28	16,14	16,24	14,49	15,30	12,57	14,67	7,46 3,51
2018	8,6	9,6	9,8	12,0	11,1	11,4	13,8	11,5	11,9	8,7	7,8 10,3
2019	11,3	14,6	16,8	12,0	12,1	10,3	24,1	23,2	18,4	15,5	7,8 7,7
2020											
2021											
2022											

Cumul thermique											
	Janv	Févr	Mars	Avril	Mai	Juin	juille	août	Sept	Oct.	Nov. Déc.
2016	2595	2429	3104	4687	5939	7631	8764	8405	7215	4988	3589 1931
2017	943	3145	3646	4297	5923	7604	8753	8407	5635	5121	2493 1186
2018	2920	1070	2733	4892	5862	6915	9043	11980	5969	5372	5041 1816
2019	693	2076	3892	4392	5464	5297	9001	8326	6738	5566	2805 2573
2020											
2021											
2022											

Cumul calorique (temp x vent en kJ)											
	Janv	Févr	Mars	Avril	Mai	Juin	juille	août	Sept	Oct.	Nov. Déc.
2016	9679	13644	17953	28923	38656	41963	36328	25132	20877	22453	18606 12465
2017	11239	23310	19954	24563	26574	34264	46209	35981	27914	28179	19108 6621
2018	23500	16120	42955	34087	27475	30757	53749	55578	25303	30347	19010 11389
2019	7532	10791	30481	31832	35569	36046	10856	110421	36182	30969	11895 17090
2020											
2021											
2022											

Nota : les distributions devraient être sous forme de bar-graph, mais sont présentées avec des courbes pour des raisons de lisibilité

Distribution mensuelle des températures											
	-15	-10	-5	0	5	10	15	20	25	30	35
2016											
Janvier	0	0	0	37	406	685	359	1	0	0	0
février	0	0	0	47	329	728	317	64	3	0	0
mars	0	0	0	18	304	638	416	101	3	0	0
avril	0	0	0	0	32	339	593	457	67	0	0
mai	0	0	0	0	10	143	501	489	299	45	0
juin	0	0	0	0	0	0	166	525	424	285	5
juillet	0	0	0	0	0	0	64	320	509	404	2
août	0	0	0	0	0	0	23	386	409	400	0
septembre	0	0	0	0	0	0	248	476	504	237	1
octobre	0	0	0	0	22	299	609	490	70	0	1
novembre	0	0	0	0	247	482	576	134	0	0	1
décembre	0	0	0	212	504	469	268	18	0	0	1

2017											
Janvier	0	0	79	398	425	424	107	0	0	0	1
février	0	0	0	9	277	555	447	52	0	0	1
mars	0	0	0	14	199	552	391	249	29	0	1
avril	0	0	0	0	126	528	379	305	102	0	1
mai	0	0	0	0	19	183	450	401	228	176	1
juin	0	0	0	0	0	6	143	318	403	260	3
juillet	0	0	0	0	0	0	56	408	396	395	13
août	0	0	0	0	0	0	111	418	383	353	39
septembre	0	0	0	0	0	0	139	546	366	312	51
octobre	0	0	0	0	44	306	430	433	239	0	1
novembre	0	0	0	0	166	371	474	345	122	0	1
décembre	0	0	18	328	625	427	89	0	0	0	1

2018											
Janvier	0	0	0	34	300	656	460	32	0	0	1
février	0	0	6	345	537	413	31	0	0	0	1
mars	0	0	0	36	304	542	433	64	0	0	1
avril	0	0	0	0	23	295	512	324	203	24	1
mai	0	0	0	0	0	151	448	469	362	39	1
juin	0	0	0	0	0	0	60	545	355	318	1
juillet	0	0	0	0	0	0	8	327	407	404	1
août	0	0	0	0	0	0	47	208	329	233	7
septembre	0	0	0	0	0	2	213	434	388	210	1
octobre	0	0	0	0	1	188	456	562	199	6	1
novembre	0	0	0	0	1	188	456	562	199	6	1
décembre	0	0	5	180	568	584	144	7	0	0	1

2019											
Janvier	0	0	56	533	465	390	44	0	0	0	1
février	0	0	0	184	512	290	200	116	41	0	1
mars	0	0	0	7	317	457	292	308	89	16	1
avril	0	0	0	7	125	386	417	419	86	0	1
mai	0	0	0	0	30	221	579	365	275	18	1
juin	0	0	0	0	0	16	247	260	243	269	1
juillet	0	0	0	0	0	0	7	350	471	419	1
août	0	0	0	0	0	0	39	442	410	433	1
septembre	0	0	0	0	0	14	331	551	375	166	1
octobre	0	0	0	0	0	163	603	570	154	0	1
novembre	0	0	0	29	321	695	356	39	0	0	1
décembre	0	0	0	52	469	551	414	2	0	0	1

2020											
Janvier											
février											
mars											
avril											
mai											
juin											
juillet											
août											
septembre											
octobre											
novembre											
décembre											

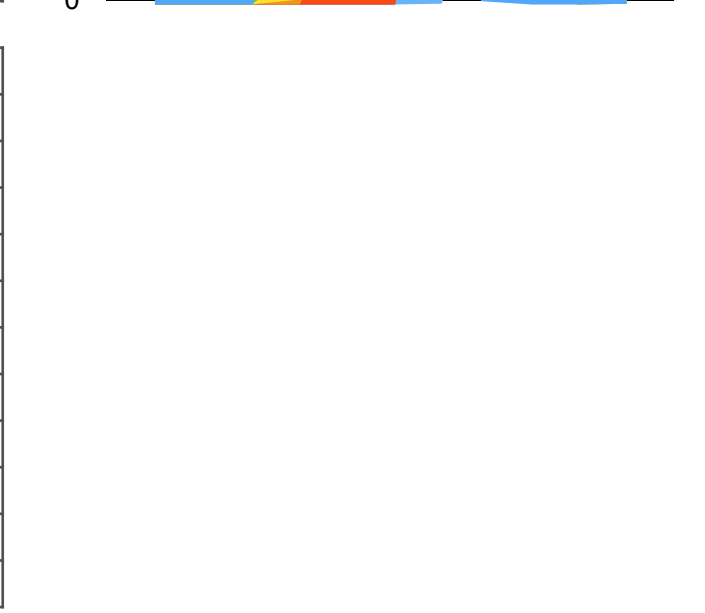
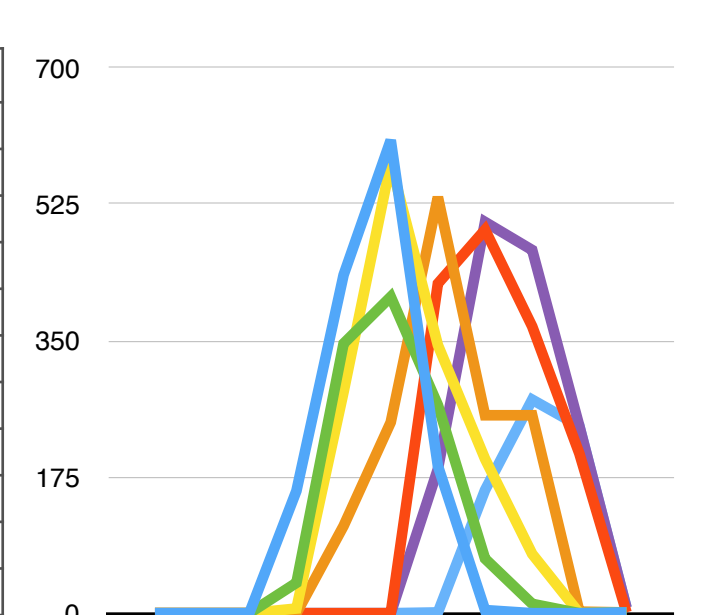
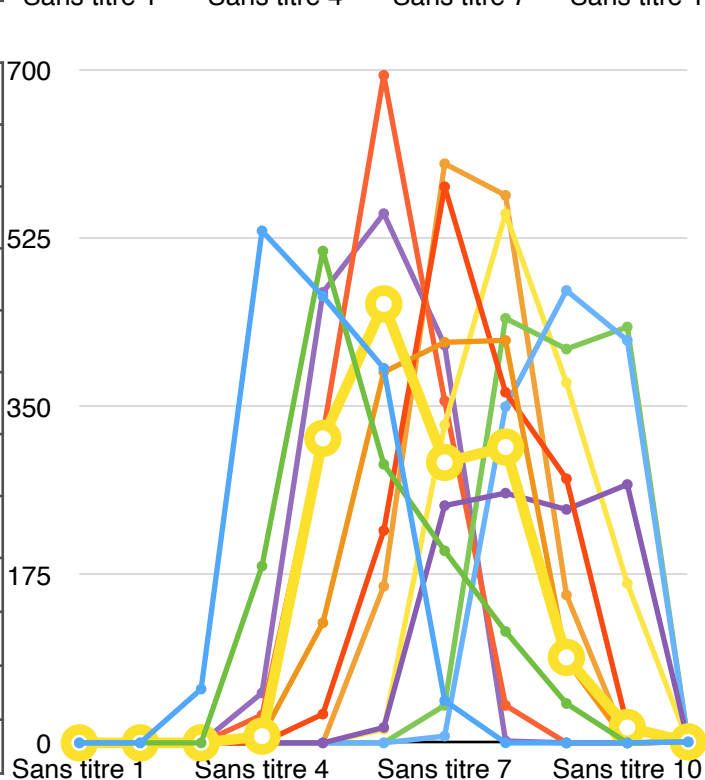
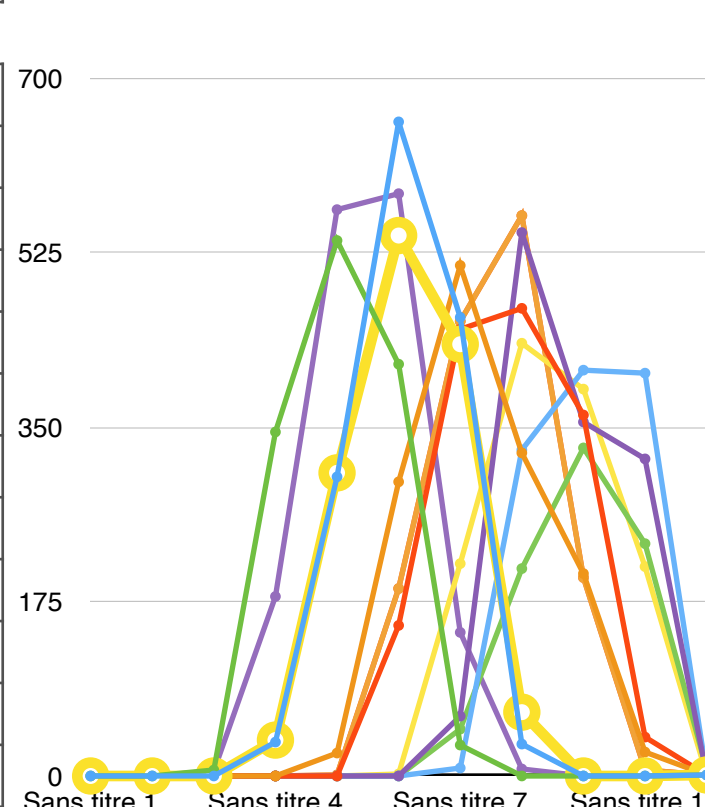
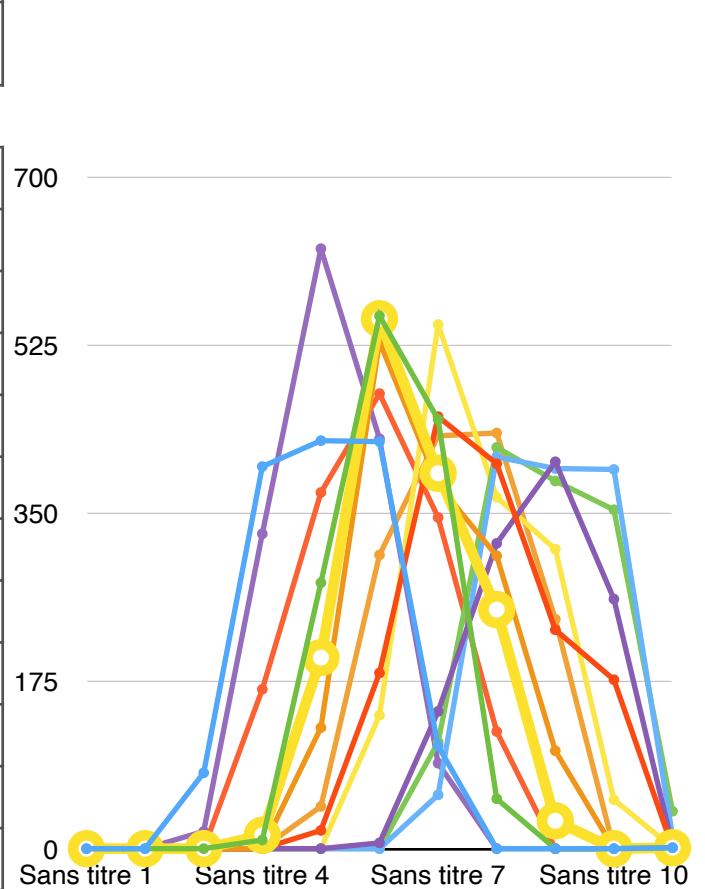
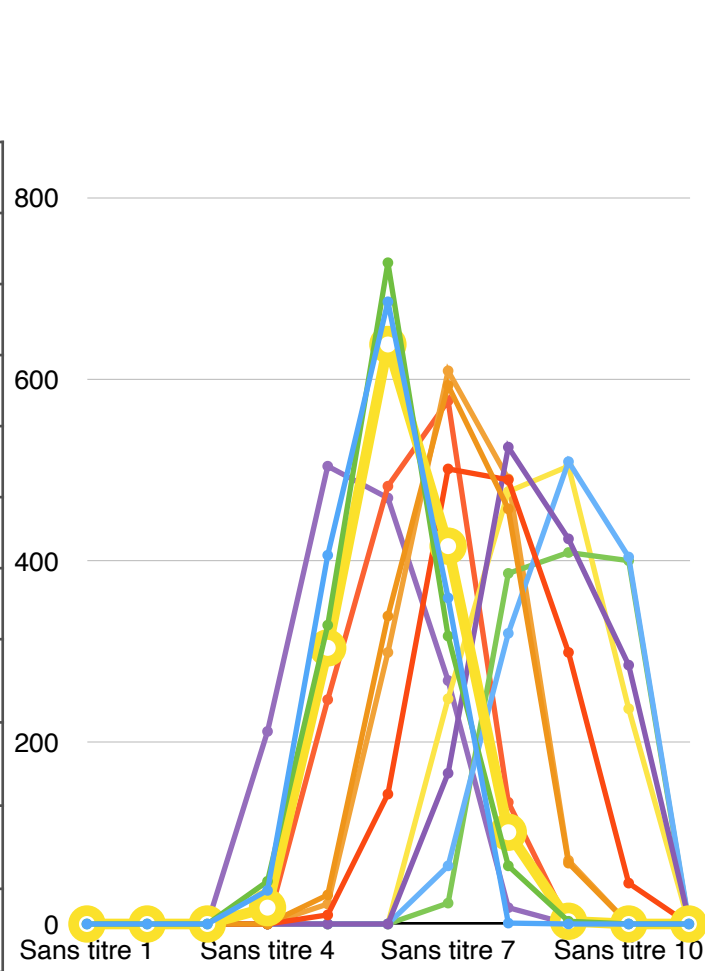

Distribution mensuelle des gradients											
2016	-2	-1,5	-1	-0,5	0	0,5	1	1,5	2	2,5	
Janvier	0	2	21	108	558	589	167	36	6	2	
février	0	0	22	142	603	459	185	63	11	3	
mars	4	0	16	187	572	390	205	94	14	3	
avril	7	11	40	131	558	428	204	88	19	3	
mai	32	17	34	178	471	345	275	100	27	3	
juin	42	23	51	163	419	346	293	114	23	3	
juillet	11	22	81	187	425	328	292	110	28	3	
août	3	2	48	167	440	513	209	93	8	3	
septembre	4	3	29	180	615	324	227	89	9	3	
octobre	3	2	22	111	632	443	214	53	5	3	
novembre	1	0	7	86	603	557	153	28	3	3	
décembre	6	10	54	119	563	406	174	75	22	3	